

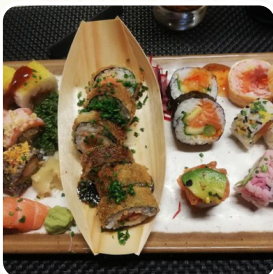

Cardápio Sushimari

<https://cardapio.menu>

Estrada Monumental Centro Comercial Monumental Lido Loja 28,, Funchal, Portugal
(+351)291764544,(+351)933371102 - <https://www.facebook.com/Sushimari-280609245727734/>



Aqui você encontra o **cardápio do Sushimari**, localizado em Funchal. Atualmente, há 26 pratos e bebidas no cardápio. Você pode obter informações sobre **ofertas sazonais ou semanais** por telefone. Nesta cozinha, típica As **especiarias asiáticas** são usadas para preparar **refinado típico refeições do país**, e podes ansiar pela de bom gosto ozinha típica dos mariscos. A **versátil, delicioso cozinha chinesa** também é bem recebida pelos convidados, e podes desfrutar **delicioso vegetariano amigável refeições**. Depois do jantar (ou durante o jantar) ainda podes relaxar no bar com uma **bebida alcoólica ou não alcoólica**, e é cozinhado com muitos vegetais frescos, peixe e carne **fácil de digerir Japonês Menus**. Mas o destaque deste taverna é sem dúvida o **sushi** refinado tal como **maki e sashimi**, Além disso, os convidados adoram a mistura criativa dos vários pratos padrão com ingredientes novos e por vezes experimentais - um belo exemplo de **fusão asiática** bem sucedida. O estabelecimento tem acesso por cadeira de rodas, e podes pagar com o teu cartão de crédito. O restaurante fica feliz por te oferecer um menu sem gluten, e há opções veganas no menu do restaurante para escolher. As opções de cardápio vegetariano completam as ofertas dos restaurantes. Reserva uma mesa online de forma fácil para teres a certeza que não tens de esperar, ou podes também fazer uma chamada, o telefone deles é [\(+351\)291764544](tel:+351291764544),[\(+351\)933371102](tel:+351933371102).

Cardápio Sushimari



Aperitivos

ROLINHO PRIMAVERA

Folhas de pasta de arroz | Peça de Peito de Frango Cozinhado e Triturado | Peças de cenoura cortadas em tiras finas | Peça de cebola de Cambray com cauda | Ginger picado em pedaços finos | ...

Sopas

MISSÔ

Pizza

FUSÃO

Frutos do mar

CAMARÃO

Creme ácido | manteiga | Outros | Outros | Alho de amêndoas | ...

Sushi nigiri

EBI

Side orders

MAIONESE

Maionese leve | Sucos de limão | Coriandros frescos | Cícerro de alho picado | Caminho moído | ...

Pizza - klein ø 20cm

PÁPRICA

Outros artigos de vestuário | Outros, de espessura inferior a 10 mm | alho | Creme ácido | Outros | ...

Menus de sushi

SUSHI

Acompanhamentos

WAKAME

cebolas verdes | Miso miso | tofu | caldo de vegetais | Wakame

Sonstiges

SASHIMI

Bifes de atum | Outros | alho | Salsa de soja de baixo teor de sódio | Ginger em emagrecido | ...

Especialidades japonesas

SOPA DE MISSÔ

Grânulos de dashi | Água | Falha de pasta | embalagem de tofu de seda, em pedaços | Cebolas verdes, cortadas diagonalmente em pedaços de polegadas

Sushi bar entrees

SUSHI NORMAL

No-alcohol cocktails

INTERESSE

O sake | Outros | O quadro seguinte apresenta os resultados da avaliação: | Salsa de soja | açúcar | ...

Estes tipos de pratos são servidos

MACARRÃO

Cursos principais

PIZZA DE CALABRESA

farinha | Doces | Salsa de pizza | Outros | Outros queijos

GUIOZA

Gr de carne de porco | do Poireau | Alho picado | cm de gengembre haché | Copo de mesa de molho de soja | ...

Cardápio Sushimari

Restaurant category

VEGETARIANO

Óleo vegetal | Pequena cebola, em pedaços | raiz de gengibre fresco picada | Cícerro de alho picado | Batatas, cubas | ...

BAR

VEGANO

ITALIANO

Os pratos são preparados com estes ingredientes

ATUM

Sou Willow. | Óleo de oliva | colher de sopa de suco de limão | Petrossino fresco picado | Alho picado | ...

OVOS

QUEIJO

FRUTOS DO MAR

Outros | Petrolina fresca | Alho de alho | Outros | Outros | ...



Cardápio Sushimari



Sushimari

Estrada Monumental Centro Comercial Monumental
Lido Loja 28,, Funchal, Portugal

Horário de abertura:

Segunda-feira

10:00-00:00

Quarta-feira

10:00-00:00

Quinta-feira

10:00-00:00

Sexta-feira

10:00-00:00



Feito com cardapio.menu

Cardápio Sushimari

Sábado 10:00-

00:00

Domingo 10:00-

00:00

