



Carta de menús La Nave Cartes

<https://carta.menu>

Calle Mies De Bolladar, Cartes, Spain

(+34)942819413 - <https://www.tripadvisor.com>

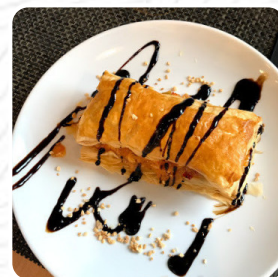
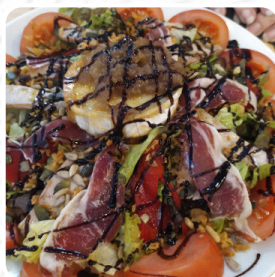

Puedes encontrar un **menú extenso de La Nave Cartes** en Cartes con todas las 37 platos y bebidas en el menú. Para ofertas cambiantes, ponte en contacto con el propietario por teléfono o utilizando la información de contacto de la página web. La Nave Cartes ofrece **delicioso, bueno cocina mediterránea digerible** con su típico Menús, en el bar también puedes relajarte con una **cerveza fresca y recién tirada** u otras bebidas alcohólicas y no alcohólicas. Las **hamburguesas de este restaurante** son uno de los platos fuertes de La Nave Cartes y suelen servirse con guarniciones de relleno como fritas, lechugas o cuñas, para el desayuno, aquí se ofrece un **delicioso y rico brunch**. El **dulce y picante español Menús** de la cocina de la casa también son recomendables, además, los **postres deliciosos** de la casa no sólo brillan en los platos de los niños y en los ojos de los niños. El restaurante permite mascotas. En el Webpage de restaurante [tripadvisor.com](https://www.tripadvisor.com), posiblemente puedas pedir comida. Si hay buen clima, puede comer y beber al aire libre.

Carta de menús *La Nave Cartes*



Ensaladas

ENSALADA

Carrot (s) | Yogur natural | aceite de oliva | Noces y frutos secos | Sal y sal | ...

Pasta

PARMESANO

Burgers

HAMBURGUESA

El pastel de puff, | Gr de carne picada | La siguiente tabla resume los resultados del estudio: | Otros | Las rebanas de queso de hamburguesas | ...

Snacks

CROQUETAS

Alquitrán | huevos | Mantequilla o margarina | El petróleo | Alcachofa de nuez

Marisco

CALAMAR

aceite vegetal | harina de todo tipo | Sal y sal | Oregano secado | Pimenta de tierra negra | ...

Salad

ENSALADA MIXTA

Carne de pollo

CACEROLA

levadura activa | relleno de tarta de manzana | harina de pan | mantequilla | huevo | ...

Refrescos

REAJUSTE SALARIAL

Omelette

TORTILLA

mantequilla | Alcachofa, picada | Pimenta verde, picada | Jamón cocido | huevos | ...

La blanca-steaks

ENTRECOT

Gran papa dulce | otros | Sal y sal | 1 CS D'huile Isio 4 | Hermosas bistecas de barbillas de Charolais | ...

Pizza - klein á 26 cm

TROPICAL

Mantequilla | Ananas en jarabe | una licor de plátano | Uncia de jugo de naranja | En el vod | ...

Platos principales

ENTRECOT

Hot starters

LANGOSTINO

Sushi or sashimi

PULPO

pequeño pulpo, a temperatura ambiente | agua para cubrir | vinagre de vino tinto | pasta de trigo integral o de oro | lata de caldo de pollo | ...

Café

CAFÉ

Drinks

BEBIDAS

Restaurant category

BAR

Carta de menús *La Nave Cartes*



Pizza

NIEBLA

MEDITERRANEA

Postres

ARROZ CON LECHE

FLAN

Pasteles de pompaje | 1 litro de leche | El producto de la industria de la carne | Ovos | G De Azúcar | ...

Salsas

SALSA

MOSTAZA

SENTIDO

Este tipo de platos se sirven

HAMBURGUESA

Las hamburguesas | Burgers de estilo carnicero | Las rebanas de queso | Otros | Algodón | ...

PAN

HELADO

leche | Gránulos de café instantáneos | azúcar blanca | salinado | crema pesada | ...

POSTRES

ENSALADA

Salata de hoja de cabeza, cortada en pedazos de tamaño de mordedura | peras - descascadas, coradas y picadas | Queso de Roquefort, desmoronado | Alvacate - descascado, encasillado y picado | cebollas verdes en rebanas delgadas | ...

Los platos se preparan con estos ingredientes



PAPAS

condimento de barbacoa | cebolla | Alcachofa | aceite vegetal

CARNE

Pimenta blanca | olivas negras | pimienta negra | albahaca seca | Oregano secado | ...

POLLO

Para el uso de la decoración: | Los pechos de pollo (ya cocidos, engrosados) | Carrapatas de granos | Celería (diciada) | 1 cebolla (o 2 calcetines) | ...

ARROZ

QUESO

HUEVO

PAPAS

VERDURAS

Carta de menús *La Nave Cartes*



La Nave Cartes

Calle Mies De Bolladar, Cartes, Spain

Horario de apertura:

Lunes 07:00 -21:00
Martes 07:00 -21:00
Miércoles 07:00 -21:00
Jueves 07:00 -21:00
Viernes 07:00 -00:00
Sábado 10:00 -00:00
Domingo 10:00 -19:00

Hecho con carta.menu

