



Carta de menús La Aldaba

<https://carta.menu>

Calle Felipe Espino 6, Salamanca, Spain

(+34)923219642 - https://maps.google.es/maps?um=1&ie=UTF-8&fb=1&gl=uk&sa=X&geocode=KTsAuQAVJj8NMTX66f_lenuT&daddr=a&ved=0ahUKEwjK8-mj9tHZAhVQa1AKHfguD0oQ9RclezAL

https://maps.google.es/maps?um=1&ie=UTF-8&fb=1&gl=uk&sa=X&geocode=KTsAuQAVJj8NMTX66f_lenuT&daddr=a&ved=0ahUKEwjK8-mj9tHZAhVQa1AKHfguD0oQ9RclezAL

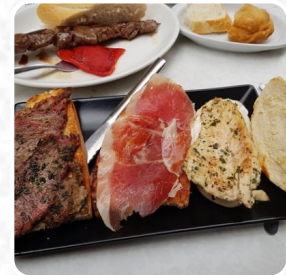

Aquí puedes encontrar el **menú de La Aldaba**, situado en Salamanca. Actualmente, hay 29 platos y bebidas en el menú. Puedes informarte sobre **ofertas de temporada o semanales** por teléfono. Si tienes prisa, puedes conseguir **comida rápida comidas a tu gusto**, recién preparada para ti en pocos minutos, y te espera una sabrosa cocina típica de marisco. También hay comida, ya que son típicos de Europa, y puedes disfrutar de **delicioso comida vegetariana platos**. Además, bueno digerible **mediterráneo platos** a elegir, en el bar también puedes relajarte con una **cerveza fresca y recién tirada** u otras bebidas alcohólicas y no alcohólicas. En La Aldaba hay un **delicioso y rico brunch** para desayunar en el que puedes disfrutar según tu estado de ánimo, también la española comidas con sus saladas sabroso salsas y especias son bien recibidas por los clientes. Si para terminar aún puede ser algo dulce, también allí La Aldaba no defrauda con su gran **elección de postres**, especialmente también con las **Tapas** de bocado, no puedes absolutamente nada hacer mal, porque al haber algo para todas las preferencias. Además, las hermosas vistas de varios **puntos de interés** ofrecen otro punto a favor para una visita a nuestra Ubicación, además, el carta de bebidas de este **gastropub** ofrece una buena y sobre todo grande Selección de cervezas de la región y del mundo, que definitivamente merece la pena probar. Las instalaciones están hechas accesibles para sillas de ruedas, y puede pagar con tarjeta de crédito. El menú del restaurante es adecuado para los vegetarianos, ya que tiene opciones de menú completas sin carne. Reserve mesa online así de fácil para asegurarse de no tener que esperar, o puede simplemente llamarlos; su teléfono es el [\(+34\)923219642](tel:+34923219642).

Carta de menús *La Aldaba*



Postres

TARTA DE QUESO

las migajas de pastel de chocolate | azúcar blanca | mantequilla, fundida | frutas fritas envasadas | almidón de maíz | ...

Aperitivos

EMPANADAS

Pizza

MEDITERRANEA

Burgers

HAMBURGUESA

El pastel de puff, | Gr de carne picada | La siguiente tabla resume los resultados del estudio: | Otros | Las rebanas de queso de hamburguesas | ...

Toast

TOSTADA

harina de todo tipo | leche | salinado | huevos | canela molida | ...

Marisco

CALAMAR

aceite vegetal | harina de todo tipo | Sal y sal | Oregano seco | Pimenta de tierra negra | ...

Cacerolas

DELLA CASA

Platos de carne de vacuno

CARPACCIO DE CARNE

huevos | cucharada de mesa Dijon mostaza | Jugo de limón fresco | aceite de oliva virgen extra | aceite vegetal | ...

Antipasti - entrantes

CARPACCIO

Abogado | Manzana roja | Las migajas de cangrejo | El limón | 5 ramas de chives (finamente cortadas 1 para el adorno) | ...

Tapas calientes - warme tapas

CHORIZO

pequeños dolores | Ovos | Envasado de crema fresca | de un espesor inferior a 10 mm | de un espesor inferior a 10 mm | ...

Starter

ENSALADA VERDE

Las patas de los "Croutons" | Los pechos de pato fumado | Un huevo | Otros vegetales | Olivas negras | ...

Omelette

TORTILLA

mantequilla | Alcachofa, picada | Pimenta verde, picada | Jamón cocido | huevos | ...

Beilagen & extras

PATATAS FRITAS

Entree

TERNERA

Sushi or sashimi

PULPO

pequeño pulpo, a temperatura ambiente | agua para cubrir | vinagre de vino tinto | pasta de trigo integral o de oro | lata de caldo de pollo | ...

Pizza 12"

EUROPEO

Carta de menús *La Aldaba*



Breakfast on the side

TOMATES

Platters and baskets

VIEIRAS

mantequilla, fundida | Escalopes de la bahía, enjuagados y drenados | crumbs de pan seco condimentadas | polvo de cebolla | polvo de ajo | ...

Vegetable or hand roll

ESPÁRRAGOS

un montón de lanzas de espárragos delgadas, recortadas | aceite de oliva | Queso de parmesán en rejilla | Alga, picada | sal de mar | ...

Ensaladas

ENSALADA

Carrot (s) | Yogur natural | aceite de oliva | Noces y frutos secos | Sal y sal | ...

ENSALADA DE ATÚN

de maíz | huevos | Otros artículos de ropa | Queso feta o queso feta | cebolla | ...

Bebidas alcohólicas

CORONA

CERVEZA

pimienta negra | harina de pan | el repollo | levadura seca | huevos | ...

Restaurant category

BAR

POSTRE

Salsas

SALSA

SENTIDO

MOSTAZA

Este tipo de platos se sirven



PEZ

G de pez blanco (tomamos Julienne) | G harina (había algo que sobraba) | Ovos | G Manos de pan | Aceite de oliva | ...

PAN

TOSTADAS

BIFE

aceite de oliva | Jugo de limón | Algasas de ajo picadas | Bifes de atún | Mangos frescos - descascados, picados y picados | ...

POSTRES

SOPA

ENSALADA

Salata de hoja de cabeza, cortada en pedazos de tamaño de mordedura | peras - descascadas, coradas y picadas | Queso de Roquefort, desmoronado | Alvacate - descascado, encasillado y picado | cebollas verdes en rebanas delgadas | ...

CORDERO

las migas de pan frescas | Alga picada | rosemarino recién picado | Sal y sal | pimienta negra | ...

Carta de menús *La Aldaba*



Los platos se preparan con estos ingredientes



QUESO

LECHE

ATÚN

Soy Willow. | aceite de oliva |
cucharada de jugo de limón | de
pérsilla fresca picada | Alga, picada |

...

PAPAS

CARNE DE RES

Noodles de huevo chinos (Mie) | Sal y pimienta |
cebolla | de un espesor inferior a 10 mm | Ingerido |

...

HUEVO

CARNE

Pimenta blanca | olivas negras | pimienta negra |
albahaca seca | Oregano secado | ...

CERDO

JAMÓN

Otros | semillas de mostaza marrón | azúcar
marrón oscuro | galletas de jengibre | el jamón

Carta de menús *La Aldaba*



La Aldaba

Calle Felipe Espino 6, Salamanca, Spain

Horario de apertura:

Hecho con carta.menu

