



Carta de menús Asador Manolo

<https://carta.menu>

Ronda Llano De Las Tinajeras 3, Lucena, Spain

(+34)957591060 - <https://mapzen.me/asador-manolo-507052-es>

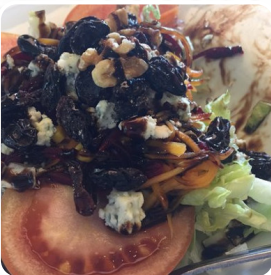

En este Site, encontrarás el **menú completo de Asador Manolo** de Lucena. Actualmente, hay 35 comidas y bebidas disponibles. Para **ofertas de temporada o semanales**, ponte en contacto directamente con el propietario del restaurante. También puedes ponerte en contacto con ellos a través de su página web. Si quieres probar sabroso American comida como las hamburguesas o la barbacoa, este es tu sitio, para el desayuno, aquí se ofrece un **delicioso y rico brunch**. El **salado español comida** de la cocina de la casa también son recomendables, en el menú también cuenta con delicioso **sudamericana** comida. Si de postre aún puede ser algo dulce, también allí Asador Manolo no defrauda con su amplia **elección de postres**, es especialmente también con las **Tapas** del tamaño de un bocado que no puedes en absoluto algo equivocarte porque hay algo para todos los gustos. Las instalaciones están hechas accesibles para sillas de ruedas. El restaurante le servirá con gusto un menú libre de gluten. Reserve mesa online así de fácil para asegurarse de no tener que esperar, o puede simplemente llamarlos; su teléfono es el [\(+34\)957591060](tel:+34957591060).

Carta de menús *Asador Manolo*



Postres

TARTA DE QUESO

las migajas de pastel de chocolate | azúcar blanca | mantequilla, fundida | frutas fritas envasadas | almidón de maíz | ...

Bebidas no alcohólicas

LIMÓN

limones | Jugo de limón | otros | azúcar

Aperitivos

EMPANADAS

Mains

SOLOMILLO

Guarniciones

LOMO

1 1/2 tazas de agua de coco | - ¿Qué es eso? | Pieza de limón su jugo | Una taza de jugo de pomelo | el sal

Snacks

CROQUETAS

Alquitrán | huevos | Mantequilla o margarina | El petróleo | Alcachofa de nuez

Sandwiches

FRITA

Marisco

CALAMAR

aceite vegetal | harina de todo tipo | Sal y sal | Oregano secado | Pimenta de tierra negra | ...

Salad

ENSALADA MIXTA

Salsas

SALSA

Menú

TAPAI

Platos de carne de vacuno

FILETE MIGNON

sal con sabor | pimiento negro agrietado para el sabor | aceite de oliva virgen extra | vinagre de bálsamo | cucharada de mesa Dijon mostaza | ...

Starter

SALMOREJO

Main course

SALONA

French fries

PAPAS FRITAS

La blanca-steaks

ENTRECOT

Gran papa dulce | otros | Sal y sal | 1 CS D'huile Isio 4 | Hermosas bistecas de barbillas de Charolais | ...

Carni di manzo - vom rind

PARRILLA COMBINADA

Sandwichs

HORNADO

Bebidas

CERVEZA,

Carta de menús *Asador Manolo*



Shell steak

ASADO

Café

CAFÉ

Asador's steaks

CHULETÓN

Bifes de ojos gruesos | Cucharadita de mesa Sal de diamantes cristal® kosher | Pimenta de tierra negra | cucharadita de aceite vegetal, o según sea necesario | mantequilla sin sal

Bebidas alcohólicas

CERVEZA

pimienta negra | harina de pan | el repollo | levadura seca | huevos | ...

AMERICANO

hielo | aperitivo líquido de naranja amarga | Vermut dulce líquido | refresco de club, o según sea necesario | de la cáscara de naranja

Platos principales

FILETO DE MANZO

LUBINA

Tapas

PATATAS BRAVAS

Alcachofas cortadas en pedazos | Cucharadas de aceite de oliva | 1/2 cebolla picada | Algaje de ajo picado | Tomates y demás verduras | ...

CALAMARES FRITOS

Restaurant category

POSTRE

AMERICANO

harina de todo tipo | Sal y sal | Cucharadita de mesa en polvo de horneado | mantequilla | leche

Este tipo de platos se sirven

HELADO

leche | Gránulos de café instantáneos | azúcar blanca | salinado | crema pesada | ...

CORDERO

las migas de pan frescas | Alga picada | rosemario recién picado | Sal y sal | pimienta negra | ...

SOPA

PEZ

G de pez blanco (tomamos Julienne) | G harina (había algo que sobraba) | Ovos | G Manos de pan | Aceite de oliva | ...

Los platos se preparan con estos ingredientes

CERDO

PAPAS

QUESO

CARNE

Pimenta blanca | olivas negras | pimienta negra | albahaca seca | Oregano secado | ...

JAMÓN

Otros | semillas de mostaza marrón | azúcar marrón oscuro | galletas de jengibre | el jamón

MARISCOS

otros | Perselio fresco | Algazas de ajo | otros | otros | ...

CARNE DE RES

Noodles de huevo chinos (Mie) | Sal y pimienta | cebolla | de un espesor inferior a 10 mm | Ingerido | ...

Carta de menús Asador Manolo



Asador Manolo

Ronda Llano De Las Tinajeras 3, Lucena, Spain **Horario de apertura:**

Lunes 09:00-23:30
Martes 09:00-23:00
Miércoles 09:00-23:00
Jueves 09:00-23:00
Viernes 09:00-23:00
Sábado 09:00-23:00
Domingo 09:00-00:00

Hecho con carta.menu

