Bangkok Speisekarte

https://speisekarte.menu
Theaterstr. 4, 97070 Wurzburg, Bavaria, Germany, Würzburg
(+49)9313043170 - https://www.facebook.com/Bangkokthaiimbissrestaurant/

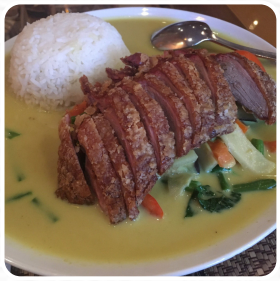

Auf dieser Website findest Du die **vollständige Speisekarte von Bangkok**. Derzeit sind 12 Mahlzeiten und Getränke verfügbar. Für **saisonale oder wöchentliche Angebote** wende Dich bitte direkt an den Inhaber des Restaurants. Du kannst ihn auch über seine Website kontaktieren. In diesem Gasthaus kannst Du **leckere vegetarische Gerichte ausprobieren**, bei denen kein tierisches Fleisch oder Fisch verarbeitet wurde. Rauchen ist im Gebäude nicht erlaubt. Reserviere Deinen Tisch einfach online, damit Du vor Ort nicht warten musst, oder ruf für eine Reservierung einfach dort an, die Kontaktnummer ist (+49)9313043170. Du kannst Speisen und Getränke auch an der Theke des Lokals zu Dir nehmen, je nach Wetterlage kann man auch gut draußen sitzen und verspeisen. Der Gastraum lädt zum Verweilen und ausgiebig verköstigen ein.

Bangkok Speisekarte

Fingerfood

KNUSPRIG

Sushi menüs

ENTE

Entenfleisch

KNUSPRIGE ENTE

Zwiebeln | Die Flächen der Bucht | Die folgenden Tabellen zeigen die Ergebnisse der Bewertung: | Roten Kohl | Preiselbeeren (aus dem Glas) | ...

Beverages

THAILÄNDISCHER EISTEE

Heiße getränke

TEE

Folgende arten von gerichten werden serviert

FISCH

G von Weißfisch (wir haben Julienne genommen) | G Mehl (es war noch etwas übrig) | Eier | G Brotkrümel | Olivenöl | ...

Speisen werden u.a. mit folgenden zutaten zubereitet

MEERESFRÜCHTE

andere | frisches Perseli | Knoblauch-Knöbel | andere | andere | ...

REIS

Alkoholfreie getränke

WASSER

MINERALWASSER

EISTEE

Bangkok Speisekarte

Bangkok

Theaterstr. 4, 97070 Wurzburg, Bavaria, Germany, Würzburg

Öffnungszeiten:
Donnerstag 11:30 -21:30
Freitag 11:30 -21:30
Samstag 11:30 -21:30
Sonntag 11:30 -21:30
Montag 11:30 -21:30
Dienstag 11:30 -21:30

Gemacht mit speisekarte.menu

Mittwoch 11:30 -21:30

Bangkok Speisekarte