Bellini-An Der Schlachte Speisekarte

https://speisekarte.menu
Schlachte 41, 28195 Bremen, State of Bremen, Germany
(+49)42116890922 - http://www.bellini-bremen.de/index.html

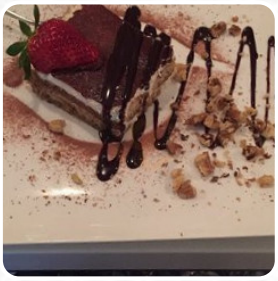

Hier findest Du die **Speisekarte von Bellini-An Der Schlachte** in Bremen. Zurzeit stehen 34 Gerichte und Getränke auf der Karte. **Saisonale oder wöchentliche Angebote** kannst Du per Telefon erfragen. In diesem Restaurant wird **schmackhafte Pizza** nach traditioneller Machart **ofenfrisch** gebacken, und es erwartet Dich typisch **italienische Küche** mit Klassikern wie Pizza und Pasta. Außerdem offeriert man Dir **feine Meeresfrüchte Menüs**. Dieses Etablissement reicht **Gerichte, welche typisch für den ganzen Kontintent Europa** sind. Du darfst Dich auch auf **wohlschmeckende vegetarische Küche** freuen, an der Bar kannst Du auch bei einem **kühlen Bier** oder anderen alkoholischen und nicht-alkoholischen Getränken entspannen. Die Speisekarte des Restaurants ist auch für **Vegetarier** geeignet, denn es gibt Gerichte bei denen gänzlich auf Fleisch verzichtet wird. Reserviere Deinen Tisch einfach online, damit Du vor Ort nicht warten musst, oder ruf für eine Reservierung einfach dort an, die Nummer ist (+49)42116890922. Du kannst **Dein Essen im Bellini-An Der Schlachte bestellen** und dann zum Mitnehmen im Restaurant vorbeifahren, du hast die Möglichkeit, Gerichte direkt auf der Homepage bellini-bremen.de zu bestellen.

Bellini-An Der Schlachte Speisekarte

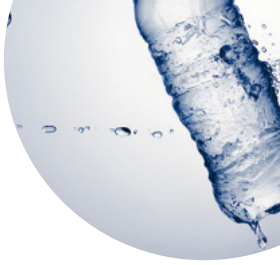

Alkoholfreie getränke

WASSER

Alkoholische getränke

BIER
schwarze Pfeffer | Brotmehl | Kohlen | Trockener Hefe | Eier | ...

Suppen

TOMATENSUPPE
Tomaten | Zwiebeln | Knoblauch | - Vergessen | Tomatenmarke

Snacks

BRUSCHETTA
Tomaten (sehr reif) | Grün | Halb Zitronensaft | 1 Handschlag flacher Blattparsli (1 große Handschlag oder Basilikum) | Französische Baguette | ...

Fischgerichte

FISCHKROKETTEN
G von Weißfisch (wir haben Julienne genommen) | G Mehl (es war noch etwas übrig) | Eier | G Brotkrümel | Olivenöl | ...

Sides

GEGRILLTES GEMÜSE

Vegetarische gerichte

GEMÜSE

Carne di maiale - schweinefleisch

SALTIMBOCCA ALLA ROMANA

Insalata groß

PARMA
andere | Parma-Schinken | Knoblauch | andere | Andere | ...

Snacks & saucen

OLIVEN
Nudeln (Rigatoni O. Ä.) | (einschließlich der folgenden) | Olivenöl | Schafkäse | Basil | ...

Tapas

ACEITUNAS
Anschovis | extra-virgin Olivenöl | frisches Perseli | Manchegoschäse | Ölgeheizte schwarze Oliven | ...

Schweinefleischgerichte

STEAK
Olivenöl | Lime Saft | Knoblauch, geschnitten | Thunfischsteak | frische Mangos - geschält, gepflegt und geschnitten | ...

Calzone

CALZONE
Pizzateig | V. Frische Creme | der Art | Andere Käsefliesen | Kartoffeln in Scheiben gebacken

Baguette

SCHINKEN
Andere | Bräune Senfsaaten | dunkelbrauner Zucker | Ginger-Snap-Küse | Schinken

Pizza - ø 20cm

BELLINI

Bread

BROT

Bellini-An Der Schlachte Speisekarte

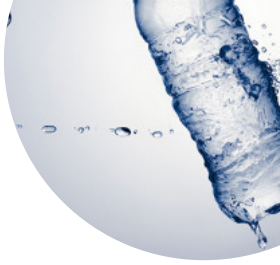

Meeresfrüchte-gerichte

MEERESFRÜCHTE

Sides & snacks

OLIVEN
Knochenlose Hühnerbrüste mit Haut | Salz und gemahlener schwarzer Pfeffer zum Geschmack | Pfeffer von Cayenne oder zum Geschmack | Kräuter der Provence | Olivenöl | ...

Seafood*

GAMBAS
Gr von Rohkräben | Knoblauch | Olivenöl | salz | Kräuter der Provence

Kalared xo menu (minimum 2 persons)

HAUPTKURS

Afghani dishes

AFGHANISCHE SUPPE

Breakfast on the side

TOMATEN

sauces

SOSSE

Vorspeisen

VITELLO TONNATO
Gebrat von 800 g | Andere | Olivenölsuppe | Zwiebeln in Ringe geschnitten | Zellerei | ...

MIESMUSCHELN
frische Muscheln, gewaschen und abgeschirmt | frischer Lime Saft | Konservierte ungesüßte Kokosmilch | Trockener weißer Wein | Thai-Rot Curry-Paste | ...

VORSPEISE

Meeresfrüchte

GARNELE
Säurecreme | Butter | Andere | Andere | Muscheln | ...

MEERESFRÜCHTE
andere | frisches Perseli | Knoblauch-Knöbel | andere | andere | ...

GARNELEN

Pasta

TORTELLINI

SPAGHETTI
Verpackte Spaghetti | Pfund gemahlenes Rindfleisch | Kohl, geschnitten | Glas mit Fleischloser Spaghetti-Sauce | Salz, geschmeckt | ...

PASTA MIT SAHNESAUCE

SPAGHETTI MIT MEERESFRÜCHTEN

Pizza

TOMATE
Rindfleisch-Tomaten | Brotkrümel | Frische Thym-Blätter | Gemahlenes Rindfleisch | Die Liste der Länder der Europäischen Union lautet: | ...

ITALIENISCHE PIZZA

PIZZA VEGETARISCH

KLASSISCH
G Frische Garnelen | Tbsp Fresh Dill | HALF der schweren Creme | Tbsp Mayonnaise | Kleine rote Zwiebeln, sehr fein geschnitten | ...

PIZZA-SPEZIAL

TOMATE

ROMANA
Weitere Rindfleisch | Dünne Scheiben von Parma-Schinken | Schnitte von Mozzarella | G. Butter | Weißwein | ...

Bellini-An Der Schlachte Speisekarte

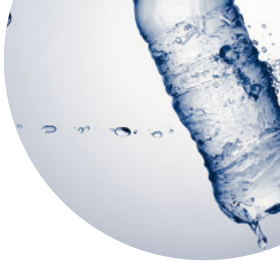

Bellini-An Der Schlachte

Schlachte 41, 28195 Bremen, State of Bremen, Germany

Öffnungszeiten:
Sonntag 10:00-00:00
Montag 11:00-00:00
Dienstag 11:00-00:00
Mittwoch 11:00-00:00
Donnerstag 11:00-00:00
Freitag 11:00-00:00
Samstag 10:00-00:00

Gemacht mit speisekarte.menu