

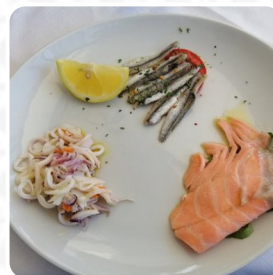

Menu La Locanda Dello Chef

<https://it.menulist.menu>

Via Palmegiani, 27, 02100, Italia, RIETI, Italy
(+39)3276834907,(+39)3276888961



Qui puoi trovare il **menu di La Locanda Dello Chef**, situato in RIETI. Attualmente ci sono 15 cibo e bevande nel menu. Puoi chiedere informazioni su **offerte stagionali o settimanali** per telefono. In questo posizione puoi aspettarti una cucina italiana tipica e originale con classici come la pizza e la pasta, Al bar puoi anche rilassarti con una **birra fredda e appena spillata** o altre bevande alcoliche e non.

Menu La Locanda Dello Chef



Dolci

GELATO AL CIOCCOLATO

Pizza

PIZZE ITALIANE

Frutti di mare

FRUTTI DI MARE

altri | perseglio fresco | Allegri di aglio | altri | altri |

...

Kalte

ANTIPASTI

Una baguetta leggermente secca | Olio di oliva | la gousse d'ail | di mozzarella | Altri verdure | ...

Avvolgere

L'ITALIANO

Rigatoni

RIGATONI ALLA CHEF

gr de chocolat noir | Uova

Acqua

BIBITA

Salato - gross

DOLCE

Carnes e aves

POLLO AGRIDULCE

Bottles of wine & water

BOTTIGLIA DI VINO

Breakfast on the side

POMODORI

Pasta - plain

SENZA GLUTINE

Pasta*

SPAGHETTI

spaghetti confezionati | kg di carne di manzo | Alcabiche, tagliate | un barattolo di salsa spaghetti senza carne | salina condita | ...

LACHS

Il Noodle di Strip | Spinaci a foglia | cipolla | Allegro | Acido alimentare | ...

Piatti di pesce

TONNO GRIGLIATO

Sono Willow. | olio d'oliva | cucchiaino di succo di limone | di peterseli fresco a pezzi | Allegro, tritato | ...

CROCCHETTE DI PESCE

G di Pesce Bianco (ci siamo presi Julienne) | G farina (c'era qualche restante) | Uova | G Creme di pane | Olio di oliva | ...

Antipasti

COZZE

muschi freschi, lavati e scaricati | succo di lime fresco | Latte di cocco in scatola non zuccherata | vino bianco secco | pasta di curry rossa thailandese | ...

APERITIVO

ANTIPASTO

TARTARE

Gr di prosciutto crudo | Altri verdure | Al cotone | Fragno di melone | Chive | ...

Menu *La Locanda Dello Chef*



La Locanda Dello Chef

Via Palmegiani, 27, 02100, Italia, RIETI, Italy

Orari di apertura:

Sabato 07:30 -23:00

Domenica 07:30 -22:30

Lunedì 07:30 -22:30

Martedì 07:30 -22:30

Giovedì 08:00-22:30

Venerdì 07:30 -22:30

Fatto con it.menulist.menu

