Pizzeria Trattoria Al Dente Da Enzo Speisekarte

https://speisekarte.menu
Hattinger Str. 828, Bochum, Germany

Das Menü des Pizzeria Trattoria Al Dente Da Enzo aus Bochum umfasst etwa 77 verschiedene Mahlzeiten und Getränke. Durchschnittlich zahlst Du für ein Gericht / Getränk etwa 8 €, und hier findest Du alle 77 Speisen und Getränke auf ihrer Speisekarte. In diesem Etablissement wird **knusprig krosse Pizza** nach originaler Machart **ofenfrisch** gebacken. Bestelle Dein Essen einfach, das Restaurant liefert es in Bochum vor Deine Haustür. Das WiFi des Gasthauses nutzt du ohne Zusatzkosten.

Pizzeria Trattoria Al Dente Da Enzo Speisek

Süße desserts

TIRAMISU $4.9

Insalate - salate

INSALATA SPECIALE $8.2

Pasta - nudeln

SPAGHETTI ALLA GENOVESE $8.7

Nudelgerichte

TAGLIATELLE BOSCAIOLA $8.7

Spaghetti

SPAGHETTI E GAMBERONI $13.0

Gnocchi

GNOCCHI AL GORGONZOLA $8.2
andere | Andere | Parmesan | Salz und Pfeffer

Snacks

BRUSCHETTA $6.5
Tomaten (sehr reif) | Grün | Halb Zitronensaft | 1 Handschlag flacher Blattparsli (1 große Handschlag oder Basilikum) | Französische Baguette | ...

Fleischgerichte

SCALOPPINA MILANESE $10.9

Nachspeisen

TARTUFO-EIS $4.9

Paste - teigwaren

PENNE AI QUATTRO FORMAGGI $7.6

Carne

FILETTO DI MAIALE $16.8

Antipasti - vorspeisen

CARPACCIO $9.8
Rechtsanwalt | Roter Apfel | Krümel | Lime | 5 Zweige von Chives (fin gehalten, 1 für die Verkleidung) | ...

Al forno

TORTELLINI AL FORNO $8.7
Tomaten | Andere | Schnaps | Schall (n) | Salz und Pfeffer | ...

Penne

PENNE ARRABBIATA $8.2
Zwiebeln | Andere, mit einer Dicke von weniger als 10 mm | Andere, mit einer Dicke von weniger als 10 mm | Pfeffer | Olivenöl | ...

Formaggi

FORMAGGIO MISTO $9.2

Calzone

CALZONE
Pizzateig | V. Frische Creme | der Art | Andere Käsefliesen | Kartoffeln in Scheiben gebacken

Schweinemedaillons

SCALOPPINA AI FUNGHI $13.0

Pizzablech

PIZZABLECH $27.2

Scaloppine

SCALOPPINE AL VINO BIANCO $13.0

Pizzeria Trattoria Al Dente Da Enzo Speisek

Carne - fleischgerichte

SCALOPPINE AL LIMONE	$13.0

Pizza medium ø 32 cm

PIZZA SALAMI PROSCIUTTO Schatz | Olivenöl | Der Preis der Pizza | Pizza-Sauce | Provolone Käse | ...	$6.0

Antipasti (vorspeisen)

ANTIPASTO DEL GIORNO	$10.3

Scallopina

SCALOPPINA ALLA ZINGARA	$13.0

Carne di maiale-schweinefleisch

SCALOPPINE AL MARSALA	$13.0

Insalata (salate)

INSALATA AL BACIO	$8.7

Primi piatti (klassische pasta)

TORTELLINI BACIO	$9.2

Salate - insalata

INSALATA DI TACCHINO	$8.7

Tagliatelle, normal

TAGLIATELLE MARE E MONTI	$9.8

Dal forno della pizza

PIZZA BOSCAIOLA	$8.2

Salat

INSALATA "DANTE"	$8.7
THUNFISCHSALAT	$7.6

Primi piatti

LASAGNE AL FORNO Schlagblätter | Eier | Flachblätter-Petschlein | frische Basil | Frische Oregano | ...	$8.7
PENNE ALLA MATRICIANA	$8.2

Pizzen

PIZZA SPINACI Zur Abdeckung von: | Mehl | Hefe | Salz | Olivenöl | ...	
PIZZA SPECIALE Andere | Salmi | Käse | Tomatenmarke | Basil oder Pizza Gewürze | ...	$8.2
PIZZA AMORE	$7.1

Tagliatelle

TAGLIATELLE CALABRESE	$8.7
TAGLIATELLE MIT LACHS	$13.0
TAGLIATELLE AL DENTE	$13.0

Secondi piatti di carne

FILETTO DI MAIALE BACIO	$16.8
FILETTO DI MAIALE BOSCAIOLA	$16.8
FILETTO DI MAIALE MESSICANA	$16.8

Pizzeria Trattoria Al Dente Da Enzo Speisek

Salate

CAPRESE — $9.2
Schnaps | Salz | Andere | Name der Gesellschaft | Majonese | ...

TOMATENSALAT — $5.4

GEMISCHTER SALAT — $5.4
große reifere Tomaten, in Schnitte dick | Pfund frischer Mozzarella Käse, geschnitten, mit einer Dicke von 1 cm | frische Basilblätter | extra-virgin Olivenöl | Fein Meeressalz zum Geschmack | ...

INSALATA AL DENTE — $9.8

Pasta

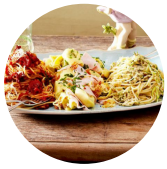

PASTA MISTA — $8.7

SPAGHETTI MIT KNOBLAUCH UND ÖL — $7.6

SPAGHETTI BOLOGNESE — $7.6
Fleisch und Schlachtkörper | große weiße Zwiebeln, geschnitten | große Portobello-Säcke, geschnitten oder mehr zum Geschmack | kleine Dosen mit gepeitschten Tomaten | Dosen mit kondensierten Tomatensuppen | ...

GNOCCHI AL POMODORO — $7.6

SPAGHETTI CARBONARA — $7.6
Pfund Spaghetti | Tischlöffel Olivenöl | Andere, mit einer Dicke von nicht mehr als 10 mm | Kohl, geschnitten | Garn, geschnitten | ...

SPAGHETTI AL POMODORO — $7.6
Tomaten | Zwiebeln | Basil | Butter | Salz | ...

SPAGHETTI MIT MEERESFRÜCHTEN — $13.0

TORTELLINI ALLA PANNA — $8.2

TORTELLINI MARE E MONTI — $9.2

Pizza

PIZZA HAWAII — $5.4
Mehl | Zucker | Hefe | Olivenöl | Andere Gemüse | ...

PIZZA GAMBERETTI — $8.2

PIZZA MARGHERITA — $3.6
Für das Makel: | Wasser | Olivenöl | G Mehl | Gr von Bäckersäfte | ...

MEERESFRÜCHTE-PIZZA — $8.2

CAPRICCIOSA

PIZZA NEAPEL — $6.0
Tomaten | Olivenöl | Meeressalz | Trockene Hefe | Mehl | ...

PIZZA PESCATORE — $8.2

PIZZAPILZE — $4.9
Salz und Pfeffer | Mehl | Pflanzen | Salz | Zucker | ...

PIZZA RUSTICA — $8.2
Fett für die Form | Mehl | Frühstück | Nachfolgend ist eine Liste der in Anhang I aufgeführten Erzeugnisse aufgeführt: | Zitron | ...

PIZZA SALAMI — $4.9
Spaghetti-Pasta | Eierstück | Andere, für die Herstellung von Waren verwendeter Art | Knoblauchsalz | Schwarze Pfeffer zum Geschmack | ...

PIZZA VIER JAHRESZEITEN — $6.5

PIZZA-GARNELEN — $8.2
Salz und Pfeffer | Andere, für die Herstellung von Textilmaterialien verwendeter Art | Hafermehl | Hefe | Milch | ...

PIZZA LACHS — $8.2
Hefe | Zucker | Salz | Mehl | Olivenöl | ...

VEGETARISCHE PIZZA — $7.1
Hafermehl | Eier | Milch | Himalaya | Andere | ...

PIZZA THUNFISCH
Andere | Käse (Edam) | Mehl (gefülltes Mahl) | Hefe (trockene Hefe/trockene Hefe) | Tomatenpasta (biologisches Produkt) | ...

PIZZA-SCHINKEN
Basil | Mehl | Hefe | Zucker | Öl | ...

PIZZA-CARPACCIO — $8.2

Pizzeria Trattoria Al Dente Da Enzo Speisek

PIZZA CONTADINA

Andere Gemüse | Tomaten und andere Getreide | Zwiebeln | Olivenöl | - Vergessen | ...

$7.1

PIZZA KALABRESE

Salz und Pfeffer | Mehl | Trockene Hefe | Öl | Spinat aus Blättern | ...

$6.5

PIZZA CAPRESE

Queso Fresh Mozzarella | 1/2 Tasse Tomatenpuree | Frische Basilspitzen | Um den Oregano zu probieren | Der Salz zu schmecken | ...

$6.0

PIZZA DIAVOLO

Wirkliche Hefe | Konserven von Tomaten | gebrochener rote Pfeffer | Mehl | frische Basil | ...

$6.0

FAMILIENPIZZA

Pizza-Deg oder 1 Port. | Olivenöl | Salz und Pfeffer | Tomaten | andere | ...

$13.6

Pizzeria Trattoria Al Dente Da Enzo Speisek

Pizzeria Trattoria Al Dente Da Enzo

Hattinger Str. 828, Bochum, Germany

Öffnungszeiten:

Gemacht mit speisekarte.menu