

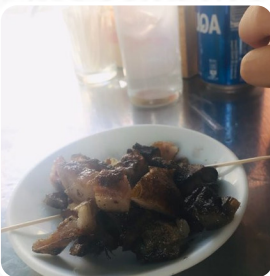

Carta de menús Meson Del Cordero

<https://carta.menu>

La Alhambra, 80 BAJO. 28047. Madrid, Spain
(+34)914629251,(+34)915329701



En este Site, encontrarás el **menú completo de Meson Del Cordero** de Madrid. Actualmente, hay 24 comida y bebidas disponibles. Para **ofertas de temporada o semanales**, ponte en contacto directamente con el propietario del restaurante. También puedes ponerte en contacto con ellos a través de su página web. Si tienes prisa, puedes conseguir **comida rápida comida a tu gusto**, recién preparada para ti en pocos minutos, y te espera una sabroso cocina típica de marisco. En Meson Del Cordero **sabrosa barra** porque está **recién asada** sobre una **llama** abierta y adornada con sabrosa guarniciones, también la española comida con sus deliciosas sabroso salsas y especias son bien recibidas por los clientes. No te pierdas en Restaurante una extensa y equilibrada variedad de picantes y sabrosas tapas que seguramente merecen ser probadas, además de la bonita vista de los deliciosos dispuestos comida también te ofrecemos una bonita vista de algunos de nuestros **lugares destacados** locales. Aceptan el pago con tarjeta de crédito. Reserve mesa online así de fácil para asegurarse de no tener que esperar, o puede simplemente llamarlos; su teléfono es el [\(+34\)914629251](tel:+34914629251), [\(+34\)915329701](tel:+34915329701). Puede disfrutar de su comida y sus tragos en el mostrador del restaurante, aunque también puede sentarse al aire libre. También hay una zona para sentarse.

Carta de menús Meson Del Cordero



Ensaladas

ENSALADA

Carrot (s) | Yogur natural | aceite de oliva | Noces y frutos secos | Sal y sal | ...

Bebidas alcohólicas

CERVEZA

pimienta negra | harina de pan | el repollo | levadura seca | huevos | ...

10 más populares

ORIGINAL

Platos de pasta

CAMARONES

Agua salada | otros | Carrot (s) | Otros artículos de ropa | Algazo | ...

Sweets

TARTA DE QUESO

Cordero

CORDERO

las migas de pan frescas | Alga picada | rosemarino recién picado | Sal y sal | pimienta negra | ...

Carne

ASADOR

Nigiri sushi

TORO

Tapas calientes - warme tapas

CHORIZO

pequeños dolores | Ovos | Envasado de crema fresca | de un espesor inferior a 10 mm | de un espesor inferior a 10 mm | ...

Menús de sushi

INICIO

Tapas

PATATAS BRAVAS

Alcachofas cortadas en pedazos | Cucharadas de aceite de oliva | 1/2 cebolla picada | Algaje de ajo picado | Tomates y demás verduras | ...

Carne de cerdo

CERDO

Baguette

JAMÓN

Otros | semillas de mostaza marrón | azúcar marrón oscuro | galletas de jengibre | el jamón

Tandoori spezialitäten/ tandoori dishes

CHULETAS DE CORDERO

rosemarino secado | albahaca seca | tomillo secado | sal y pimienta a gusto | de un espesor de no más de 10 mm | ...

La blanca-steaks

ENTRECOT

Gran papa dulce | otros | Sal y sal | 1 CS D'huile Isio 4 | Hermosas bistecas de barbillas de Charolais | ...

Carta de menús Meson Del Cordero



Bread

PAN

Bebidas

CERVEZA,

Large plates

CORDERO

Café

CAFÉ

Hot drinks - coffee

CORTADO

Pan Arte® Baguette Pan * | Otros vegetales | el uso del producto en la fabricación del producto | Tomates sin semillas cortadas | Serrano Ham Redondo Iglesias® * | ...

Aperitivos

QUESO

APERITIVO

Pizza

CLÁSICO

G Camarones frescos | Tbsp Dill fresco | CASE de crema pesada | Tbsp de mayonesa | Pequeña cebolla roja, muy bien picada | ...

PIZZA DE CARNE

Pimenta blanca | olivas negras | pimienta negra | albahaca seca | Oregano secado | ...

Snacks

CROQUETAS

Alquitrán | huevos | Mantequilla o margarina | El petróleo | Alcachofa de nuez

BARBACOA

Farina de trigo | Pieza de huevo | Milílitros de aceite | Milílitros de agua | Levadura | ...

Guarniciones

PAPAS

condimento de barbacoa | cebolla | Alcachofa | aceite vegetal

PATATAS

CROQUETAS

Carta de menús Meson Del Cordero



Meson Del Cordero

La Alhambra, 80 BAJO. 28047. Madrid, Spain

Horario de apertura:

Domingo 10:00-00:00

Lunes 10:00-00:00

Martes 10:00-00:00

Miércoles 10:00-00:00

Jueves 10:00-00:00

Viernes 10:00-00:00

Sábado 10:00-00:00

Hecho con carta.menu

