



Carta de menús Sidreria La Guia

<https://carta.menu>

Avenida Palacio Valdes 5, Ribadesella, Spain

(+34)985858422 - <https://www.sidrerialaguia.com>

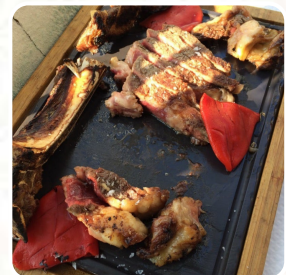

Aquí puedes encontrar el **menú de Sidreria La Guia**, situado en Ribadesella. Actualmente, hay 18 Menús y bebidas en el menú. Puedes informarte sobre **ofertas de temporada o semanales** por teléfono. En esta Ubicación te servirán sabroso mariscos platos cocinados en diferentes estilos, también bueno digerible **mediterráneo Menús** a elegir. El **salado español comida** de la cocina de la casa también son recomendables. Aceptan el pago con tarjeta de crédito. El restaurante le servirá con gusto un menú libre de gluten. En el Webpage de taberna sidrerialaguia.com , posiblemente puedas pedir comida.

Carta de menús Sidreria La Guia



Platos de arroz

ARROZ

Aperitivos

QUESO

Pasta

ESPAGUETIS CON SARDINAS

espaguetes secos o capellini | aceite de oliva | Alcachofa, picada | Las sardinas enlatadas con caperas | tomates frescos, picados | ...

Spaghetti

CREMA

Snacks

CROQUETAS

Alquitrán | huevos | Mantequilla o margarina | El petróleo | Alcachofa de nuez

Platos de pescado

CROQUETAS DE PESCADO

G de pez blanco (tomamos Julienne) | G harina (había algo que sobraba) | Ovos | G Manos de pan | Aceite de oliva | ...

Salsas

SALSA

Fingerfood

CALAMARES

Otros, incluidos: | de un espesor inferior a 10 mm | Tomates | Otros | aceite de oliva | ...

Platos de marisco

MARISCOS

Sushi or sashimi

PULPO

pequeño pulpo, a temperatura ambiente | agua para cubrir | vinagre de vino tinto | pasta de trigo integral o de oro | lata de caldo de pollo | ...

Desserts *

POSTRES

Postres

TARTA DE QUESO

las migajas de pastel de chocolate | azúcar blanca | mantequilla, fundida | frutas fritas envasadas | almidón de maíz | ...

ARROZ CON LECHE

Pizza

MEDITERRANEA

PIZZA DE CARNE

Pimenta blanca | olivas negras | pimienta negra | albahaca seca | Oregano secado | ...

Marisco



MARISCOS

otros | Perselio fresco | Algazas de ajo | otros | otros | ...

CALAMAR

aceite vegetal | harina de todo tipo | Sal y sal | Oregano secado | Pimenta de tierra negra | ...

CALAMAR FRITO

(incluidos los calamar) | Farina de trigo | aceite de oliva | Limón (s) - Perrucas

Carta de menús Sidreria La Guia



Sidreria La Guia

Avenida Palacio Valdes 5, Ribadesella, Spain

Horario de apertura:

Lunes 00:00 -23:59
Martes 00:00 -23:59
Miércoles 00:00 -23:59
Jueves 00:00 -23:59
Viernes 00:00 -23:59
Sábado 00:00 -23:59
Domingo 00:00 -23:59

Hecho con carta.menu

