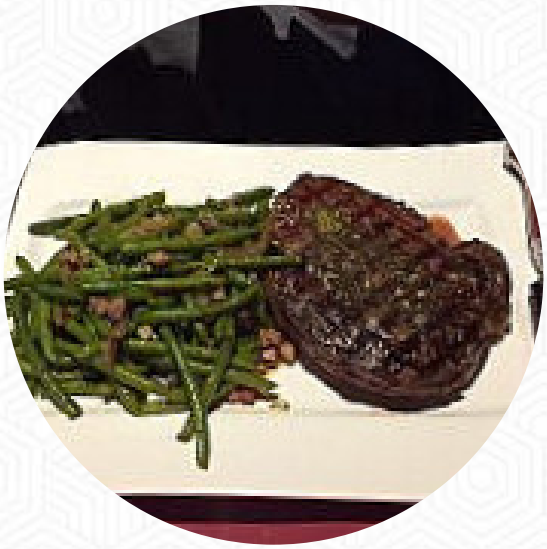

51 Nord Speisekarte

https://speisekarte.menu
Bahnhofstr. 9, 38700 Braunlage, Lower Saxony, Germany
(+49)5520923994,(+49)1718473873 - http://www.51nord-braunlage.de/

Eine **umfangreiche Speisekarte von 51 Nord** aus Braunlage über alle 38 Menüs und Getränke findest Du hier auf der Speisekarte. Für **saisonale oder wöchentliche Angebote** wende Dich bitte telefonisch oder über die Kontaktdaten auf der Website an den Inhaber. Dieses Gasthaus offeriert **Speisen, welche typisch für den ganzen Kontintent Europa** sind, außerdem stehen gut bekömmliche **mediterrane Gerichte** zur Auswahl. Nach dem Essen (oder währendessen) kannst Du noch an der Bar bei einem **alkoholischen oder nicht-alkoholischen Getränk** entspannen, und natürlich solltest Du auch die **köstliche Burger** probieren, zu denen Beilagen wie Pommes, Salate oder Wedges serviert werden. Bekannt ist das Speiselokal aber insbesondere für seine **herzhaften deutschen Speisen** zu denen Kartoffeln sowie Salate serviert werden, das **Barbecue** wird hier auf offener Flamme frisch **gegrillt**. Nur zu Essen und zu trinken ist Dir zu alltäglich?! Dann ist ein Besuch in dieser **Sportsbar** genau das Richtige: Neben großen und kleinen Snacks und Menüs, kannst Du Dir die aktuellen Fußballspiele, Tennis oder Formel1 ansehen. Das Etablissement nimmt auch verschiedene Kreditkarten. Reserviere Deinen Tisch einfach online, damit Du vor Ort nicht warten musst, oder ruf für eine Reservierung einfach dort an, die Rufnummer ist (+49)5520923994,(+49)1718473873. Möglicherweise kannst Du auf der Website des Gasthauses 51nord-braunlage.de Menüs bestellen.

51 Nord Speisekarte

Salate

SALAT
Öl aus Kanollan | andere Gemüse | Feta- Käse | Knoblauch | gemahlener Pfeffer | ...

Suppen

TOMATENSUPPE
Tomaten | Zwiebeln | Knoblauch | - Vergessen | Tomatenmarke

Mains

FILET

Burgers

BURGER
Burger-Buns | Burger im Schlachtmaschinen-Stil | Käse-Scheiben | Andere | Baumwolle | ...

Beilagen

POMMES

Snacks

QUESADILLA-CHIPS

Lamm

LAMM
frische Brotkrümel | Gequetschte Knoblauch | frisch geschnittenes Rosmarin | Salz | schwarze Pfeffer | ...

Chicken

HÜHNERNUGGETS
Hühnernrustfille (n) (n) | Kornflakes | Eier | Öl | Andere | ...

Fleisch

STEAK-HOUSE

Sushi menüs

ANLASSER

Spirituosen

ABSOLUT
Cranberry-Saft | Zitronenknochen | andere | Andere

Tapas

ACEITUNAS
Anschovis | extra-virgin Olivenöl | frisches Perseli | Manchegoschäse | Ölgeheizte schwarze Oliven | ...

Mittagstisch

SOPES

Schweinefleischgerichte

STEAK
Olivenöl | Lime Saft | Knoblauch, geschnitten | Thunfischsteak | frische Mangos - geschält, gepflegt und geschnitten | ...

Griechische küche

FILET
Balsamsig | Rindfleisch | Butter | Knoblauch | Olivenöl | ...

Pizzen á 28 cm

STEAK-HOUSE

Bread

BROT

Bakery

BAR

51 Nord Speisekarte

Sauces & butters

KNOBLAUCHBUTTER

Afghani dishes

AFGHANISCHE SUPPE

Speisen werden mit folgenden zutaten zubereitet

GEBRATENES HUHN

für die Verkleidung: | Hühnerbrüste (bereit gekocht, verdickt) | Karotten mit Dicked | Zeler (gezählt) | 1 Zwiebel (oder 2 Schalots) | ...

Extras

CHILI

BUTTER

Vorspeisen

VORSPEISE

NUGGETS

Käse | Chili Pepper oder etwa. 50 - 55 G Jalapeños | Eier | Andere | Andere, mit einer Dicke von weniger als 10 mm

KÄSE

Saucen

SAUCEN

SENF

SENF

Vegetarische gerichte

SPINAT-TARTE

Butter | Knoblauch, geschnitten | kleine Zwiebeln, geschnitten | Verpackte gefrorene, geschnittenen Spinat, aufgetaut und abgetragen | Flaschen und andere Flaschen | ...

VEGETARISCHES GERICHT

Pflanzenöl | kleine Zwiebeln, geschnitten | gehackte frische Ingwerwurzel | Knoblauch, geschnitten | Kartoffeln, Würfel | ...

GEMÜSE

Pizza

KNOBLAUCH

FLEISCHPIZZA

Weißpfeffer | schwarze Oliven | schwarze Pfeffer | Trockener Basil | Trockene Oregano | ...

TOMATE

Rindfleisch-Tomaten | Brotkrümel | Frische Thym-Blätter | Gemahlenes Rindfleisch | Die Liste der Länder der Europäischen Union lautet: | ...

SPINAT

Spinat | Eier | Käse | Raucher Lachs | Kräutercreme Käse mit Kräutern | ...

MITTEL

TOMATE

51 Nord Speisekarte

51 Nord

Bahnhofstr. 9, 38700 Braunlage, Lower Saxony, Germany

Öffnungszeiten:
Dienstag 16:30 -22:00
Mittwoch 16:30 -22:00
Donnerstag 16:30 -22:00
Freitag 16:30 -22:00
Samstag 16:30 -22:00
Sonntag 16:30 -22:00

Gemacht mit speisekarte.menu