

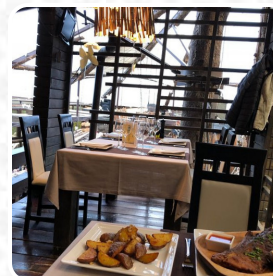

Meniul Forest Restaurant

Calea Codrului Street 11-13, Sinaia 106100, Romania
(+40)724727382,(+40)731222244 - <http://www.ioana-hotels.ro/restaurant-forest>

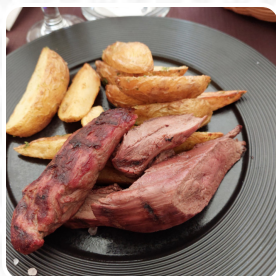

Pe această pagină puteți găsi meniul complet al Forest Restaurant. În prezent 8 sunt disponibile preparate și băuturi. Pentru specialități de sezon sau săptămânale, contactați direct proprietarul restaurantului. Îl puteți contacta și prin intermediul site-ului lor. Acest Han servește diferite rafinate dineuri cu fructe de mare. Acest Han oferă **gustare, care sunt tipice pentru întregul continent european**. Te poți de asemenea bucura de **mâncare vegetariana rafinate**, la bar vă puteți relaxa și cu o **bere cool** sau alte băuturi alcoolice și nealcoolice. Bucătăria de pe Forest Restaurant cunoaște și ea multe preparate **internaționale mâncare**, pentru micul dejun, aici se oferă un **brunch delicios și bogat**. Plata cu cardul de credit este acceptată. Restaurantul este încântat să îți ofere un meniu cu preparate fără gluten, și există opțiuni vegane în meniul restaurantului pentru a alege. Opțiunile de meniu vegetarian completează ofertele restaurantelor, iar preparatele proaspăt gătite din bucătăria locală, de asemenea, nu trebuie ratate!. Rezervă cu ușurință o masă online pentru a te asigura că nu trebuie să aștepti foarte mult, sau poți la fel de bine să le dai un telefon, formeaza numarul lor este [\(+40\)724727382](tel:+40724727382),[\(+40\)731222244](tel:+40731222244).

Meniul Forest Restaurant

Pizza

PIZZA MARE

GRĂDINĂ

Fructe de mare

FRUCTE DE MARE

alte | perechească proaspătă | Cârnaci de usturoi | alte
| alte | ...

Băuturi

PAHAR DE VIN

Starters

FARFURIE

Forest Restaurant

Calea Codrului Street 11-13, Sinaia 106100, Romania

Făcut cu ro.menulist.menu

Rigatoni

RIGATONI À LA CHEF

gr de ciocolată neir | Ovule

Italian specialties

RISOTTO

bronz de pui, împărțit | Ulei de măsline, împărțit | litru
de ciuperci portobello, tăiate subțire | litru de ciuperci
albe, tăiate subțire | Alte, cu o lățime de <= 10 mm | ...

Cafea

CAFEA

Program de funcționare:

Luni 08:00-23:00

Marți 08:00-23:00

Miercuri 08:00-23:00

Joi 08:00-23:00

Vineri 08:00-23:00

Sâmbătă 08:00-23:00

Duminică 08:00-23:00

